(1) 9.10.(화) 가톨릭대학교 성의교정 마리아홀

♣ 주소: 서울서초구 반포대로 222 가톨릭대학교 성의회관

▶ 위치 및 교통

▶ 지하철

· 2호선 : 서초역(7번출구)

· 3호선 : 고속터미널역(가톨릭의과대학방면/ 2,7번 출구 / 도보10분)

· 7호선 : 고속터미널역(가톨릭의과대학방면/ 3,4번 출구 / 도보10분)

· 9호선 : 고속터미널역(가톨릭의과대학방면/ 7호선 3,4번 출구 / 도보10분)

(2) 9.17.(화) 부산시청 1층 대강당

♣ 주소: 부산광역시 연제구 중앙대로 1001(연산동)　♣ 부산시청역 3번출구 130m(도보 약 2분)

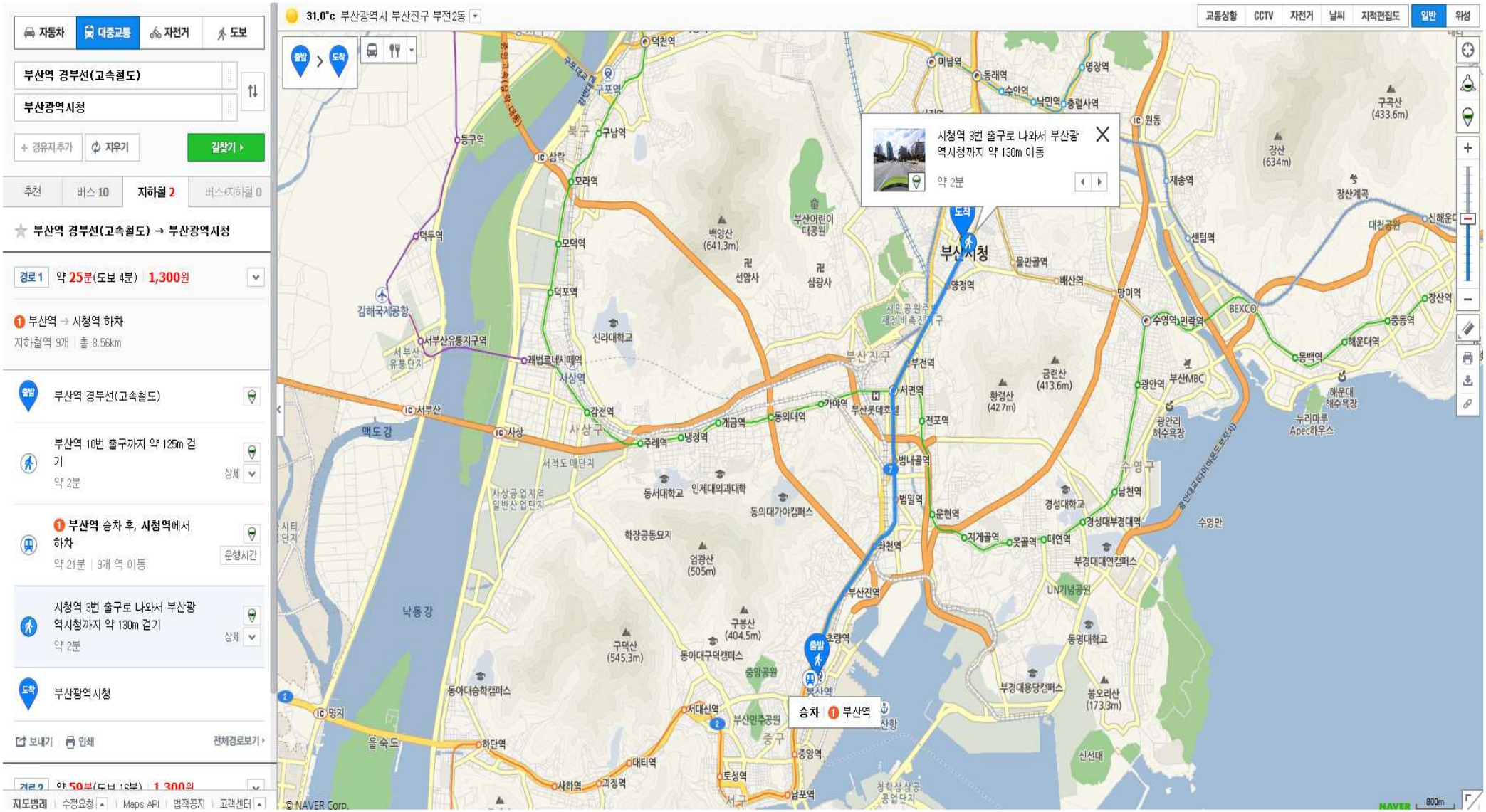

부산항국제여객터미널에서 시청 갈 때

◆ 시내버스 1004번 이용 시
부산항국제여객터미널 → 부산항국제여객터미널 시내버스 정류소 (도보 5분) → 시내버스 1004번 (부산역 방면 탑승) → 3구간, 약 11분 소요 → 부산역 도시철도(지하철) 1호선 (노포동 방면 탑승) → 9구간, 약 20분 소요 → 시청역 (3번 출구)
◆ 시내버스 5-1번 이용 시
부산항국제여객터미널 → 부산항국제여객터미널 시내버스 정류소 (도보 5분) → 시내버스 5-1번(반여1동 방면 탑승) → 7구간, 약 14분 소요 → 부산진소방서(범일역) 시내버스 정류소 하차 → 범일역 도시철도(지하철) 1호선 (노포동 방면 탑승) → 5구간, 약 10분 소요 → 시청역(3번 출구)

부산역에서 시청 갈 때

KTX부산역 → 부산역 광장앞 지하 (도보 2분) → 부산역 도시철도(지하철) 1호선 (노포동 방면 탑승) → 9구간으로, 약 20분 소요 → 시청역(3번 출구)

부산종합버스터미널(http://www.bxt.co.kr)에서 시청 갈 때

※ 부산종합버스터미널 = 고속버스터미널 + 동부시외버스터미널 (http://dbterminal.co.kr)
버스터미널 → 노포역 광장앞 지하 (도보 2분) → 노포역 도시철도 (지하철) 1호선 (신평방면 탑승) → 12구간, 약 25분 소요 → 시청역(3번 출구)

부산서부버스터미널(http://www.busantr.com)에서 시청 갈 때

버스터미널 도보 약 2분 → 사상역 도시철도(지하철) 2호선 수영방면 탑승 → 8구간 약 16분 소요 → 서면역에서 1호선 노포방면으로 탑승 → 3구간, 약 6분 소요 → 시청역 (3번출구)

고속도로로 시청 갈 때

▪ **경부고속도로**

- 부산요금소를 나오면 제일 처음 보이는 교차로(신호등이 보이는 교차로)에서 좌회전하신 후 '중앙대로'를 따라 계속 직진하시면 됩니다.
  ※ 교대앞 고가철길 아래에서 10시 방향(연산교차로 방면)으로 좌회전하시고, 연산교차로에서는 교차로 중앙까지 나와서 우회전입니다.

(3) 9.18.(수) 경북대학교병원 6동 10층 대강당

♣ 주소: 대구광역시 중구 동덕로 130 ♣ 경대병원역4번출구 470m(도보 약 7분)

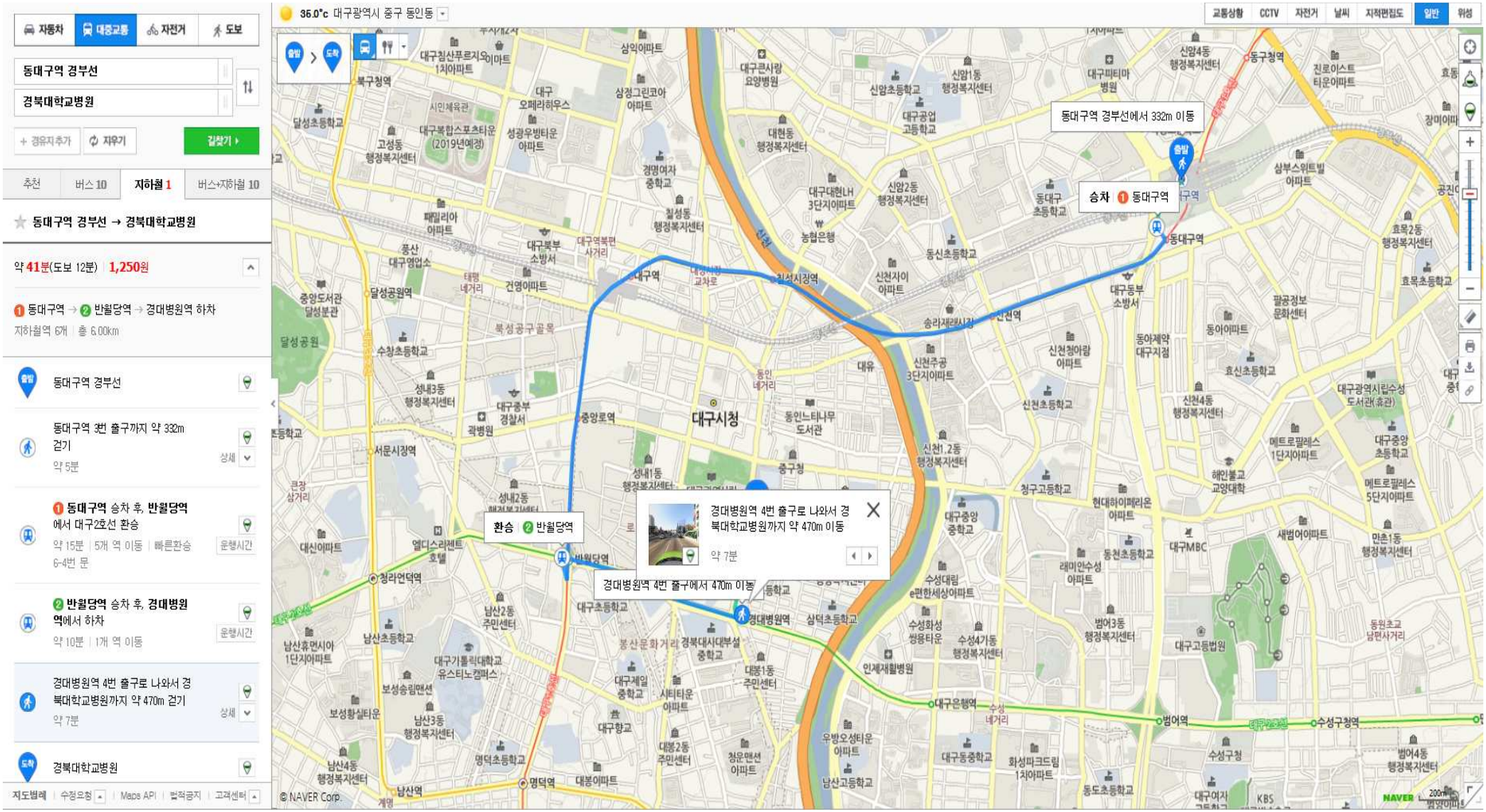

경부고속도로에서 오실 때

+ 경부고속도로 ➧ 북대구 IC ➧ 신천대로 방향 (침산교-성북교-도청교-경대교-신천교-동신교-수성교) ➧ 수성교를 가기 전 신천대로 ➧ (반월당 방면)수성교 앞 우회전 ➧ 500m 직진방향 삼덕네거리 ➧ 삼덕네거리 우회전 ➧ 200m 후 작은네거리 우회전 ➧ 경북대학교병원 도착

지하철을 타고 오실 때

+ **지하철 1호선**

대구백화점 1km 도보 ➧ 대구시립중앙도서관, 한국은행 사이 1시 방향 ➧ 경북대학교병원 도착

+ **지하철 2호선**

경대병원역 하차 후 4번 출구 ➧ 국채보상운동기념공원 방향 200m ➧ 1시방향으로 5~6분 도보 ➧ 경북대학교병원 도착

버스를 타고 오실 때

대구광역시 버스노선 안내 시스템 홈페이지 (http://businfo.daegu.go.kr)

+ **경북대학교병원 앞**
  - 간선(일반):306번, 323번, 403번, 805번

+ **경북대학교병원 건너**
  - 간선(일반):306번, 323-1번, 403번, 805번

+ **중구청 앞**
  - 급행(좌석):급행3번, 급행5번
  - 간선(일반):518번, 724번, 805번, 909번
  - 지선(일반):가창2번 방면:우록방면, 단산(행정)방면, 정대방면, 단산(냉천)방면

자가용을 타고 오실 때

+ **수성교 방면이나 반월당 방면에서 오실 경우**

수성교 방면 ➧ 삼덕네거리 우회전 200m 후 재 우회전 ➧ 경북대학교병원 도착

반월당 방면 ➧ 삼덕네거리 지나 U턴 후 우회전 (또는) ➧ 삼덕네거리 P턴 후 직진방향 200m 재 우회전 ➧ 경북대학교병원 도착

+ **동신교 방면이나 대구 시내 방면에서 오실 경우**

동신교 방면 ➧ 종각네거리 U턴 ➧ 중구청 앞 편의점 옆 도로 200m 후 우회전 ➧ 경북대학교병원 도착

대구시내 방면 ➧ 종각네거리 우회전 ➧ 100m 뒤 좌회전 후 ➧ 경북대학교병원 도착

+ **대구역 방면, 칠성시장 방면, 동대구역 또는 고속버스 터미널에서 오실 경우**

대구역 방면 ➧ 동인네거리 500m ➧ 종각네거리(국채보상운동기념공원) 직진 ➧ 삼덕네거리 방향 100m 좌회전 ➧ 경북대학교병원 도착

칠성시장 방면 ➧ 동인네거리 200m ➧ 경북대학교병원 도착

동대구역 또는 고속버스터미널 방면 ➧ 동인네거리 1km ➧ 경북대학교병원 도착

(4) 9.19.(목) 충남대학교병원 노인센터 5층 대강당

♣ 주소: 대전광역시 중구 문화로 282 ♣ 서대전네거리역 8번출구 789m(도보 약 12분)

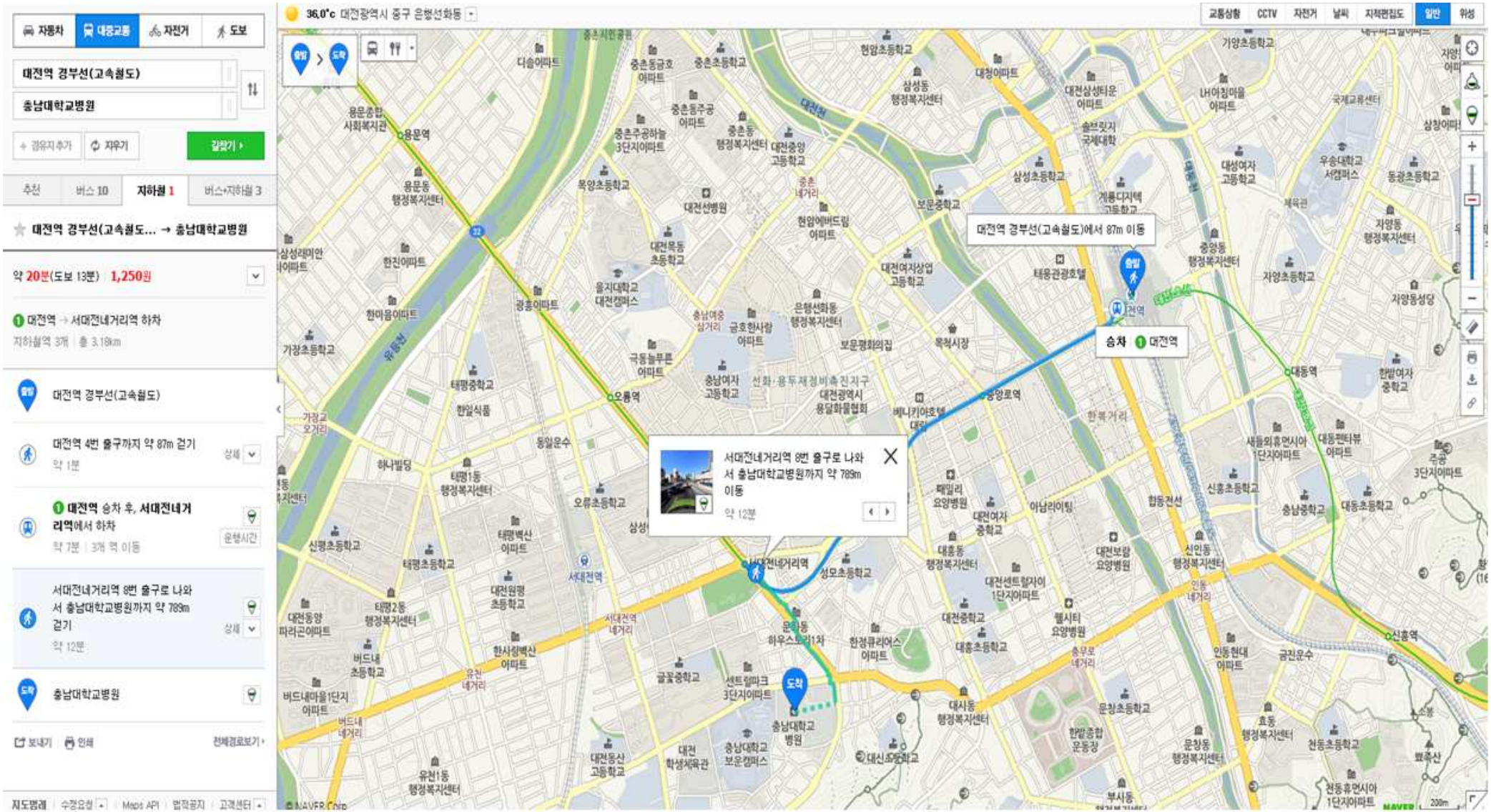

시내버스 운행현황 (버스 번호 클릭시 자세한 버스 노선을 확인 하실 수 있습니다.)

버스번호	기·종점	병원 근처 정류장	철도/지하철 연계 정류장	
			병원으로 올때 승차	역으로 갈때 하차
313	대전동신과학고 - 효문화마을	의생명융합연구센터 앞 대전 중앙유치원 앞	대전역(한독약국 앞)	대전역(양안경원 앞)
315	윗사정삼거리 - 갈마역	의생명융합연구센터 앞 대전 중앙유치원 앞	서대전네거리역 1번출구 오룡역 1번출구	서대전네거리역 5번출구 오룡역 5번출구
615	대한통운 - 정림동종점	의생명융합연구센터 앞 대전 중앙유치원 앞	대전역(한독약국 앞)	대전역(대전아트시네마 앞)
619	대전동신과학고 - 서대전여고	의생명융합연구센터 앞 대전 중앙유치원 앞		
317	대전역동광장 - 대전역동광장	의생명융합연구센터 앞 대전 중앙유치원 앞 재활센터 후문 입구	대전역(행복한 커피 앞)	대전역(보옥당 앞)
30	낭월차고지 - 대전역동광장	의생명융합연구센터 앞 대전 중앙유치원 앞	서대전네거리역 1번 출구 대전역(행복한 커피 앞)	서대전네거리역 7번 출구 대전역(보명사약국 앞)
119	안산동 - 효동네거리	대전중앙교회 입구	서대전네거리역 1번 출구	서대전네거리역 3번 출구
618	대전동신과학고 - DCC종점	소아동 입구		

(5) 9.20.(금) 김대중컨벤션센터 컨퍼런스홀

♣ 주소: 광주광역시 서구 상무누리로 30 ♣ 김대중컨벤션센터역 5번출구 499m(도보 약 7분)

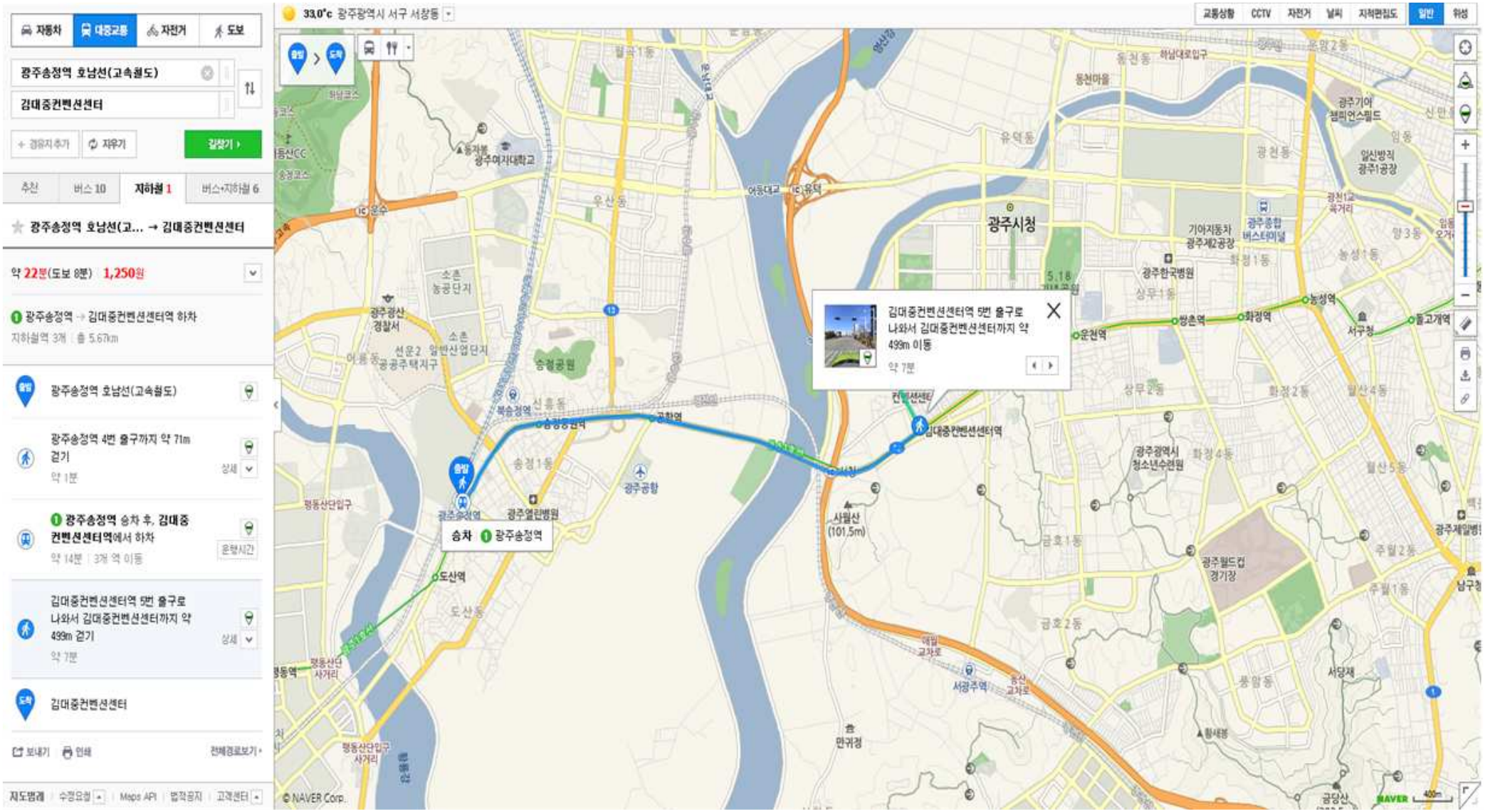

주소	우)61958 광주광역시 서구 상무누리로 30 (치평동 1159-2)
전화	사무실 : 611-2000 FAX : 611-2009
홈페이지	http://www.kdjcenter.or.kr
버스노선	일곡 38번, 상무 64번, 518번, 순환01번, 공항버스 1000번
지하철	김대중컨벤션센터(마륵)역 하차 -> 5번출구로 나와서 직진(3분 소요)